



NOVIDADE

**PERÍODO  
INTEGRAL**

# CONHEÇA TUDO SOBRE O PERÍODO INTEGRAL DO COLÉGIO BERNOULLI

 *Belo Horizonte e Nova Lima*





# MAIS FLEXIBILIDADE PARA FORMAR MELHORES PESSOAS PARA O MUNDO!

O **Período Integral do Colégio Bernoulli** oferece acesso a uma gama de atividades enriquecedoras, atendendo às diversas necessidades de rotina das famílias.

Nossas atividades produtivas **complementam a jornada educacional transformadora**, proporcionando muita diversão e preparando os alunos para os desafios do mundo moderno.

 **Bernoulli**



# O PERÍODO INTEGRAL É ADEQUADO PARA A MINHA FAMÍLIA?

O **Período Integral do Colégio Bernoulli** oferece uma experiência educacional completa, com atividades que enriquecem o aprendizado e a convivência dos alunos da Educação Infantil e do Ensino Fundamental - Anos Iniciais.

**Ideal para famílias que buscam uma educação que integra aspectos acadêmicos, culturais, esportivos e sociais**, o Período Integral proporciona um desenvolvimento equilibrado em um ambiente seguro e acolhedor.





# DISPONIBILIDADE DO PERÍODO INTEGRAL:

📍 *Belo Horizonte*  
*Unidade Colégio Bernoulli Go:*



1º E 2º PERÍODOS DA  
EDUCAÇÃO INFANTIL



1º AO 3º ANO DO  
ENSINO FUNDAMENTAL

📍 *Nova Lima*  
*Unidade Colégio Bernoulli Vale do Sereno:*



1º E 2º PERÍODOS DA  
EDUCAÇÃO INFANTIL



1º AO 5º ANO DO  
ENSINO FUNDAMENTAL





**1 Turma - Educação Infantil (1º e 2º Períodos)**

**1 Turma - Ensino Fundamental Anos Iniciais (1º ano)**

- Disponível nas unidades do Colégio Bernoulli Go e Vale do Sereno.

↙  
ou  
↗

**1 Turma - Ensino Fundamental Anos Iniciais (2º e 3º ano)**

**1 Turma - Ensino Fundamental Anos Iniciais (2º ano) e 1 turma - Ensino Fundamental Anos Iniciais (3º ano)**

- Disponível nas unidades do Colégio Bernoulli Go e Vale do Sereno. *(A depender do número de matriculados).*

↙  
ou  
↗

**1 turma - Ensino Fundamental Anos Iniciais (4º e 5º ano)**

**1 turma - Ensino Fundamental Anos Iniciais (4º ano) e 1 turma - Ensino Fundamental Anos Iniciais (5º ano)**

- Disponível apenas na unidade Colégio Bernoulli Vale do Sereno. *(A depender do número de matriculados).*

## FLEXIBILIDADE DE MODELOS



AS FAMÍLIAS  
PODERÃO ESCOLHER  
DENTRE 2 OPÇÕES

**MODELO DE 2 DIAS NA SEMANA:**  
Segunda e quarta-feira ou terça e quinta-feira.

Ideal para famílias que buscam um **equilíbrio** entre **educação formal** e outras **atividades complementares**.

**VALOR: 12X R\$1.359,00**

Valor para o ano letivo de 2025.

**MODELO DE 5 DIAS NA SEMANA:**  
De segunda a sexta-feira.

Ideal para famílias que **priorizam** uma **educação integral** e consistente todos os dias úteis da semana.

**VALOR: 12X R\$2.387,00**

Valor para o ano letivo de 2025.

\*A matrícula poderá ser efetivada a qualquer momento do ano, desde que haja disponibilidade de vaga.



## FLEXIBILIDADE DE HORÁRIOS



### HORÁRIO DE ENTRADA:

O horário de início das aulas do Integral é o mesmo do turno da manhã: às 7h15.



### HORÁRIO DE SAÍDA:

O horário padrão de término é às 16h30, mas é possível estender até as 18h sem custo adicional, oferecendo mais conveniência e segurança para os alunos.

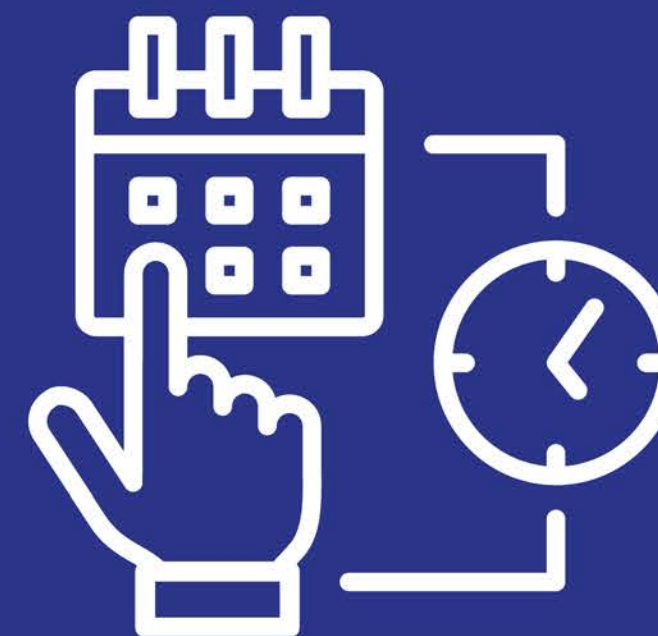

**NO PERÍODO INTEGRAL DO COLÉGIO BERNOULLI, AS AULAS REGULARES SÃO NO TURNO DA MANHÃ E A EXTENSÃO SE DÁ NO TURNO DA TARDE.**



# ACOMPANHAMENTO QUALIFICADO

Os alunos **serão acompanhados** pela professora regente, pela professora bilíngue e pelas auxiliares de classe, além das coordenadoras do segmento e todo o corpo técnico da escola.

As professoras **possuem a formação necessária** para atuação no segmento (**Pedagogia, Letras**).

As auxiliares de classe podem ser **formadas na área da educação ou estudantes da área**.





# PROGRAMAÇÃO DE ATIVIDADES

*do Período Integral por segmento no ano letivo de 2025.*

## PERÍODO INTEGRAL - UNIDADE BERNOULLI GO - INFANTIL

Término das aulas do turno regular: 11h45

1º	11h55 às 12h40	ESPORTE
2º	12h40 às 13h50	HIGIENE E ALMOÇO
3º	13h50 às 14h30	PROJETOS INTEGRADOS
4º	14h30 às 15h10	ESTUDO ORIENTADO E ATIVIDADES LÚDICAS
5º	15h10 às 15h50	PROJETOS INTEGRADORES
6º	15h50 às 16h30	PROJETOS INTEGRADORES
7º	16h30 às 18h	PÁTIO, LANCHE E BRINCADEIRAS

## PERÍODO INTEGRAL - UNIDADE BERNOULLI GO - FUNDAMENTAL I

Término das aulas do turno regular: 12h15

1º	12h40 às 13h25	ESPORTE
2º	13h25 às 14h10	HIGIENE E ALMOÇO
3º	14h10 às 15h10	ESTUDO ORIENTADO E ATIVIDADES LÚDICAS
4º	15h10 às 15h50	PROJETOS INTEGRADORES
5º	15h50 às 16h30	PROJETOS INTEGRADORES
6º	16h30 às 18h	PÁTIO, LANCHE E BRINCADEIRAS



# DESCUBRA MAIS SOBRE NOSSAS ATIVIDADES!

## ESPORTES

No momento da matrícula, as famílias poderão escolher os esportes oferecidos nos dias da semana em que a criança ficará no Integral.

Nosso programa de esportes vai além da prática de atividades físicas, promovendo a saúde e o bem-estar dos alunos, ao mesmo tempo que desenvolve habilidades motoras e valores fundamentais para uma vida saudável e equilibrada.



As atividades esportivas têm **faixas etárias mínimas**:

**Só Infantil (1º e 2º períodos):**  
futsal, balé, judô, iniciação à ginástica rítmica, iniciação esportiva, circo, yoga e xadrez.

**Só Fundamental (1º ao 3º ano):** futsal, ginástica rítmica, iniciação ao voleibol, balé, jazz, judô, circo, yoga, robótica e xadrez.

Logo após o término do horário regular (11h45 para a Educação Infantil e 12h15 para o Ensino Fundamental - Anos Iniciais), há um breve intervalo para troca de roupas e um lanche rápido. Esse lanche, fornecido pela família, deve ser algo simples, como uma fruta ou um biscoito, apenas para que as crianças possam aguardar o horário do almoço.



## ESTUDO ORIENTADO E ATIVIDADES LÚDICAS

Sessões de estudo cuidadosamente planejadas para auxiliar os alunos na consolidação do aprendizado, com a revisão dos conteúdos didáticos e a resolução de tarefas, tudo sob a orientação do nosso corpo docente.

Ao término do estudo orientado as crianças terão espaço para leitura, contação de histórias, jogos e brincadeiras.



## AS ATIVIDADES “PARA CASA”:

Sob mediação das professoras regentes, as tarefas de Para Casa serão realizadas dentro da extensão do Período Integral\*, contemplando o tempo adequado para cada série.

\*Dependendo da modalidade ou das atividades da semana, pode ser necessário reforço em casa.

## PROJETOS INTEGRADORES EM INGLÊS

Abordagem pedagógica Project Based Learning (PBL), que envolve os alunos em projetos interdisciplinares e colaborativos. Nesse modelo, os estudantes trabalham em projetos que têm aplicação prática e relevância para suas vidas, estimulando a investigação, a criatividade e o desenvolvimento de habilidades essenciais.

Durante o processo de Project Based Learning, os alunos são estimulados a identificar problemas, buscar soluções, trabalhar em equipe e apresentar resultados criativos ao final do projeto. Essa metodologia visa promover uma aprendizagem mais significativa, que conecta o conhecimento teórico à prática e prepara os alunos para enfrentar desafios do mundo real.

Durante o dia os alunos trabalharão em um projeto na língua materna e outro na língua inglesa. Para as famílias que optarem por 2 vezes na semana, os alunos terão 2 aulas adicionais de inglês. Para as famílias que optarem por 5 vezes na semana, os alunos terão 4 aulas adicionais de inglês.





## MOMENTOS DE DESCONTRAÇÃO

Após o lanche, as crianças têm liberdade para brincar em diferentes áreas da escola, conforme a programação do dia, sempre sob a supervisão de um profissional da nossa equipe pedagógica.



## INFINITAS POSSIBILIDADES

As possibilidades são múltiplas, proporcionando experiências que exploram as dimensões cognitiva, corporal, cultural, estética, ética e ambiental, em diferentes espaços, tempos e dinâmicas.





## HORA DO ALMOÇO!



Ao término do esporte as crianças serão direcionadas à área da cantina para lavarem as mãos e se preparem para o almoço, que será servido na cantina da escola, na modalidade self-service, com opções saudáveis e variadas de cardápio, preparados por nutricionistas.

Em seguida escovarão os dentes e trocarão de roupa para estarem prontos para a próxima atividade.

Sendo assim, é importante que a família mande na mochila itens de higiene pessoal e uma muda de roupa para troca. As roupas devem ser confortáveis e os calçados conforme recomendação do uniforme regular.

O nosso serviço de almoço na escola é projetado para se adequar à rotina dinâmica das famílias.

**ALMOÇO INFANTIL:**  
12h40 às 13h50

**ALMOÇO FUNDAMENTAL:**  
13h25 às 14h10

O almoço acontece obrigatoriamente na escola e já está incluído no valor da mensalidade.\*

\*Somente casos de restrição alimentar severa poderão ser tratados em caráter de exceção.



## HORÁRIO ESTENDIDO!

Horário padrão de término:



16h30

Extensão possível até as:



18h



ESSA EXTENSÃO É OFERECIDA SEM  
CUSTO ADICIONAL, PROPORCIONANDO  
MAIS CONVENIÊNCIA E SEGURANÇA  
AOS ALUNOS.





Para o turno da manhã, os estudantes participam das **turmas regulares** para desenvolverem suas **redes de relacionamento e habilidades de socialização**.

Para o Período Integral, os agrupamentos de turmas são da seguinte maneira:

**(EI) TURMA DO INFANTIL:**

- Alunos do 1º e 2º períodos.

**(EFAI) TURMAS DO FUNDAMENTAL:**

- 1º ano
- 2º ano
- 3º ano

Observação: caso não haja demanda suficiente para compor uma turma do 2º ou 3º ano, as turmas serão formadas por alunos do 2º e 3º anos juntos.



# NOSSA ESTRUTURA

Sala de aula: Infantil



Pátio de convivência

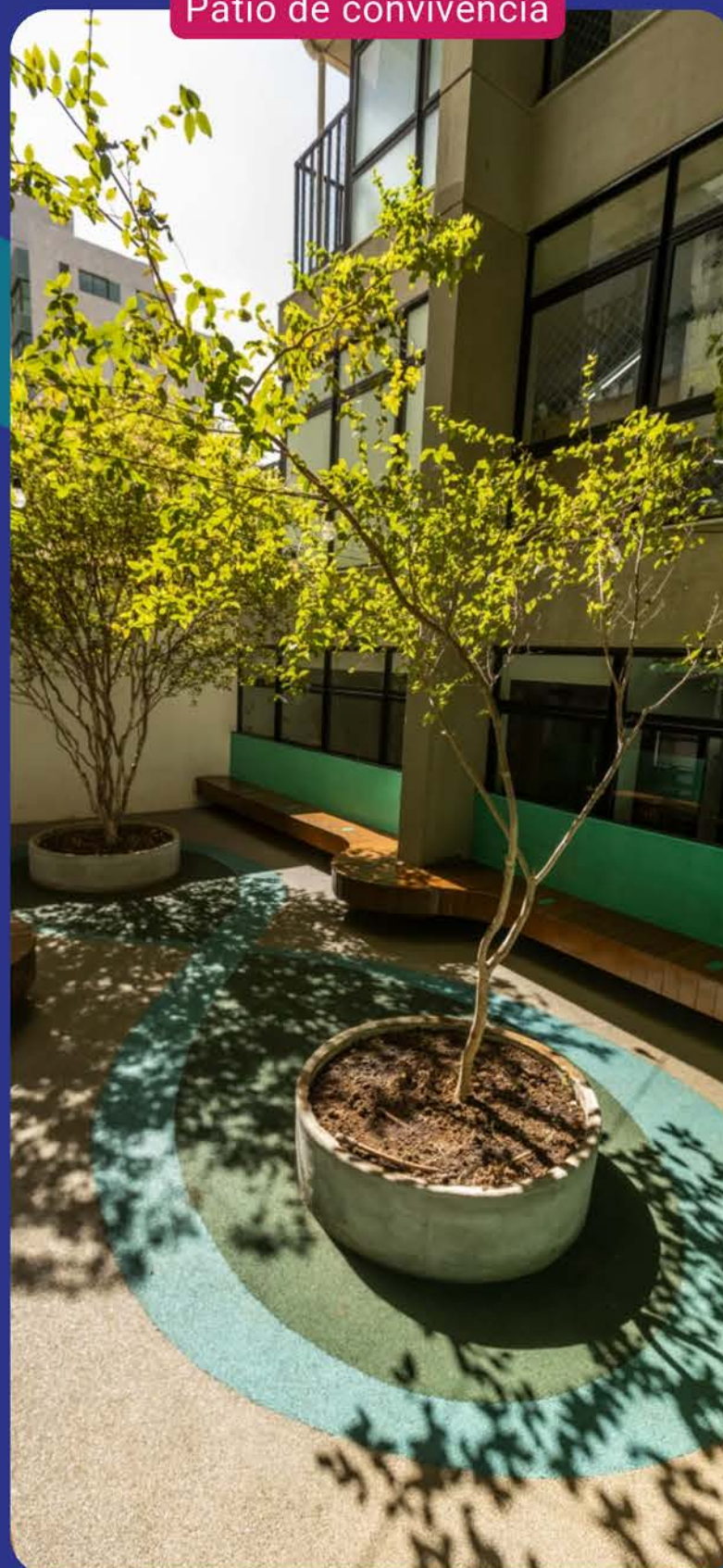

Sala de aula: Fundamental



Quadra esportiva



Laboratório Maker



Biblioteca





NOVOS  
ALUNOS **2025**

**MATRÍCULAS ABERTAS**



As matrículas para o ano letivo de 2025 já estão abertas e as vagas são limitadas.

Não perca a oportunidade de garantir uma vaga para sua criança no Colégio Bernoulli e aproveite a opção de Período Integral!



A cada  
**descoberta,**  
um novo *brilho.*



# SIGA O PASSO A PASSO PARA A MATRÍCULA!



1

**Acesse o link:** [clique aqui](#) para ir à página de admissões do Colégio Bernoulli.

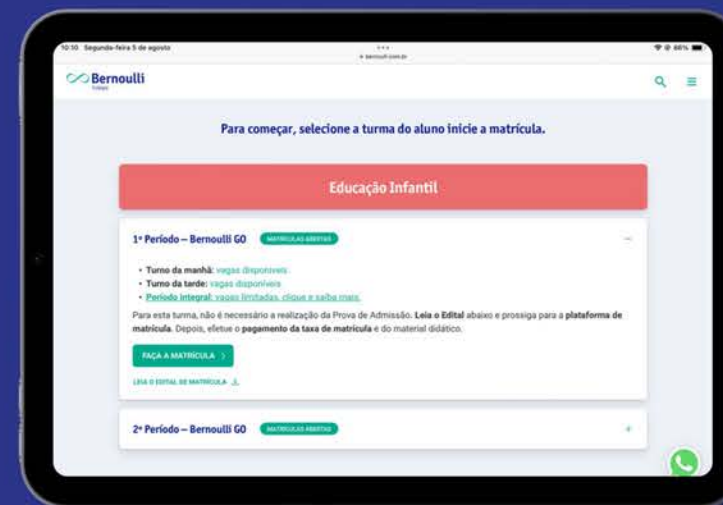

2

**Escolha o turno:** opte pelo turno regular da manhã. Para escolher o Período Integral, o aluno deve estar matriculado no turno regular da manhã.

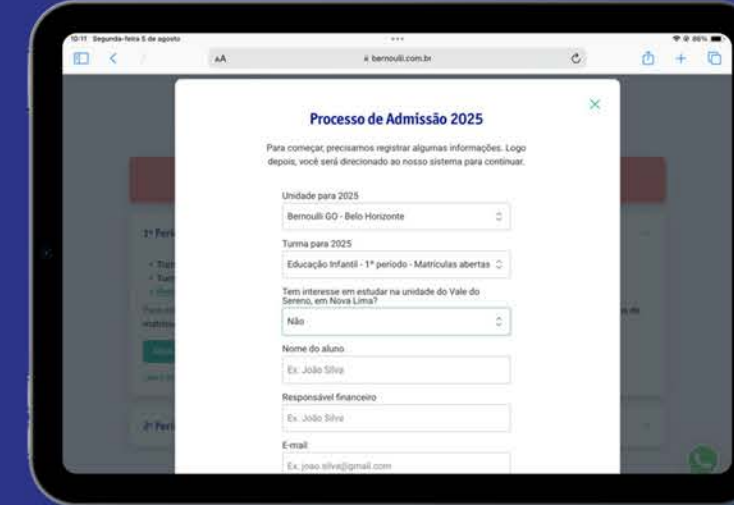

3

**Preencha o formulário:** forneça as informações solicitadas, incluindo dados pessoais do aluno e dos responsáveis.



4

**Selecione o Período Integral:** durante a conclusão da matrícula no portal,  **você terá a opção de escolher o Período Integral.**



Não se preocupe! Após a inscrição na nossa página de admissões, **enviaremos todos os detalhes por e-mail** para orientá-lo em cada etapa do processo.



# Principais dúvidas do Período Integral:





## **1. Qual é o horário de início das atividades do Período Integral?**

As atividades se iniciam com as aulas regulares pela manhã. Logo após o término do horário regular (11h45 para a Educação Infantil e 12h15 para o Ensino Fundamental Anos Iniciais), há um curto espaço de transição para a troca de roupa, e os alunos seguem para o esporte ou para as aulas extracurriculares. No caso do Infantil, as atividades voltam às 11h55 e, para os Anos Iniciais, às 12h40. O almoço da Educação Infantil acontece das 12h40 às 13h50 e do Ensino Fundamental Anos Iniciais, das 13h25 às 14h10.

---

## **2. Após o almoço, quais atividades as crianças terão? Elas terão a opção de descansar? Se sim, onde será o local para esse descanso?**

Devido à faixa etária, não está previsto um horário de descanso ou sono após o almoço. Todo agrupamento tem uma sala de referência. O tempo do almoço contempla a higienização antes e depois da refeição, a refeição em si e um tempo breve de sesta até o início da outra atividade, mas não está programado dormir.

---

## **3. Quais itens de higiene pessoal devem ser enviados para a escola?**

Itens de higiene pessoal e uma muda de roupa para troca após o esporte. As roupas devem ser confortáveis e os calçados conforme recomendação do uniforme regular.

---



#### **4. Os pais podem almoçar com as crianças em algum momento?**

Não. O almoço é exclusivo para as crianças.

---

#### **5. É obrigatório almoçar na escola?**

Sim. Somente em casos de restrição alimentar severa será permitido sair para almoçar em casa. Portanto, a família deverá comunicar a escola para que seja feita a avaliação de cada caso.

---

#### **6. A criança pode almoçar fora da escola e retornar apenas para o início das atividades do Período Integral? A partir de qual horário pode retornar?**

Somente em casos de restrição alimentar severa será permitido sair para almoçar em casa. Portanto, a família deverá comunicar a escola para que seja feita a avaliação de cada caso.

---

#### **7. Durante o Período Integral, os alunos serão acompanhados por qual profissional? Qual é a formação desse profissional?**

Os alunos serão acompanhados pela professora regente, pela professora bilíngue e pelas auxiliares de classe, além das coordenadoras do segmento e todo o corpo técnico da escola. As professoras possuem a formação necessária para atuação no segmento (Pedagogia, Letras). As auxiliares de classe podem ser formadas na área da educação ou estudantes da área.

---



## **8. Como serão realizados os deveres de casa? Serão corrigidos pelo profissional responsável pela turma?**

As atividades de Para Casa serão realizadas dentro do horário do Integral, logo após o período do almoço, contemplando o tempo adequado para cada série e sendo mediadas pelas professoras regentes.

---

## **9. Serão realizados trabalhos e pesquisas durante o Período Integral?**

As atividades de trabalhos e estudos para as provas sendo realizadas na escola, porém poderá haver necessidade de complementação em casa, dependendo da proposta da atividade e do tempo que o aluno fica no Integral (por exemplo, 2 vezes por semana).

---

## **10. Em semana de prova, a equipe promoverá atividades de estudo com os alunos?**

As atividades de estudo serão contempladas no horário de estudo orientado. No entanto, cabe à família analisar se devem ser reforçadas em casa, uma vez que as atividades no Período Integral são realizadas de forma coletiva e algumas podem exigir tempos e estratégias diferentes.

---



## 11. Quais atividades esportivas serão oferecidas?

As atividades esportivas dependem da faixa etária da criança.

**Para o Infantil:** futsal, balé, judô, iniciação à ginástica rítmica, iniciação esportiva, circo, yoga e xadrez.

**Para o Fundamental:** futsal, ginástica rítmica, iniciação ao voleibol, balé, jazz, judô, circo, yoga, robótica e xadrez.

---

## 12. O aluno é obrigado a participar de todas as atividades esportivas/artísticas?

O aluno deve escolher uma atividade esportiva ou artística, pois acreditamos que essa vivência é essencial na formação integral do estudante.

---

## 13. Para os alunos que optarem por levar o lanche da manhã e da tarde, os itens que precisam de refrigeração serão armazenados e identificados devidamente?

Os lanches do período da tarde serão devidamente armazenados e identificados. Importante que as vasilhas e lancheiras venham identificadas de casa. O almoço é oferecido pela escola. A família não deve enviar alimento para o horário do almoço, pois não há estrutura para armazenar o almoço, somente o lanche da tarde.

---

## 14. Será oferecido banho durante o Período Integral?

Não.

---



## **15. Existe um uniforme específico para o Período Integral?**

Não. As crianças podem utilizar o mesmo uniforme do Período regular ou levar uma muda de roupa confortável e adequada às atividades para trocar depois do esporte.

---

## **16. Haverá um dia do brinquedo no Período Integral?**

As atividades do brincar estão contempladas em todas as atividades do colégio. Para os alunos da Educação Infantil e do 1º ano, o dia do brinquedo acontecerá no mesmo dia do horário regular. Para os alunos do 2º e 3º anos, o brincar é abordado de outras formas, não sendo necessário o envio do brinquedo.

---

## **17. Qual é o procedimento para alunos que necessitam de alguma medicação?**

Para os alunos que necessitarem de medicação durante o Período Integral, o procedimento é o mesmo que no turno regular. A escola só pode ministrar a medicação mediante receita médica. A receita e o medicamento devem ser encaminhados para a auxiliar de enfermagem, responsável por ministrar a medicação durante o horário escolar. Caso seja uma medicação de uso diário, a receita tem que conter os dados e pode ser avaliada a possibilidade de o medicamento permanecer na escola. Cada caso deve ser avaliado individualmente.

---

## **18. Como o ensino de inglês será abordado durante o Período Integral?**

Para as famílias que optarem por 2 vezes na semana, os alunos terão 2 aulas adicionais de inglês. Para as famílias que optarem por 5 vezes na semana, os alunos terão 4 aulas adicionais de inglês.

---



## **19. Haverá acompanhamento da rotina do Integral pelo aplicativo Meu Bernoulli assim como ocorre com a equipe do curso regular? Exemplo: acompanhamento da alimentação.**

A comunicação do Período Integral será realizada também pelo Meu Bernoulli.

---

## **20. Os alunos serão agrupados por qual critério? Haverá turmas mistas?**

Os agrupamentos são da seguinte maneira:

Uma turma de Educação Infantil (alunos de 1º e 2º períodos juntos); uma turma de 1º ano; uma turma de 2º ano; e uma turma de 3º ano.

Caso não tenhamos demanda para compor uma turma de 2º ano e outra de 3º ano, faremos uma turma mista de 2º e 3º anos juntos.

---

## **21. Qual o procedimento para saídas antecipadas no Integral?**

As saídas estão autorizadas a partir das 16h30 e deverão ser comunicadas através do GO Home. Caso a família precise retirar a criança antes das 16h30, por motivo de força maior, deverá solicitar a saída antecipada na secretaria, utilizando o mesmo processo de solicitação do turno regular.

---

## **22. Quais os valores de alimentação (almoço e lanches)?**

No Bernoulli Go, em Belo Horizonte, o almoço está incluído na mensalidade do Período Integral. O lanche poderá ser trazido de casa ou comprado na cantina da escola, de acordo com o cardápio oferecido pela parceira.

---



### **23. O Integral segue o calendário do turno regular? Em feriados emendados o Integral vai funcionar?**

O Período Integral segue o calendário do turno regular.

---

### **24. No período de recesso/férias, haverá opção de colônia de férias para os alunos do Integral?**

O período de recesso e férias segue o calendário do turno regular.

---

### **25. Existe alguma lista de material para o Integral?**

Não há lista específica prevista.

---

### **26. Em situações emergenciais existe a opção de uma diária ou uma semana de Integral?**

Não há possibilidade de aderir somente em situações emergenciais ou específicas.

---

### **27. Qual o uniforme para as atividades esportivas? Onde será adquirido?**

O uniforme para as modalidades esportivas é fornecido pela ENSOF ou pela Papelaria Bikas.

---



NOVOS ALUNOS **2025**

MATRÍCULAS ABERTAS

# Bernoulli

Colégio



NOVIDADE

**PERÍODO  
INTEGRAL**

**CLIQUE AQUI PARA ACESSAR A  
PÁGINA DE ADMISSÃO 2025 DO  
COLÉGIO BERNOULLI E SAIBA MAIS!**

 [bernoulli.com.br](https://bernoulli.com.br)